Cours du 30 Octobre 2025

WDS

https://www.youtube.com/watch?v=QY8yNN2i29k

ETAPE 00 : Lancer le RT-240.254

Etape-01

Cloner la machine WIN-SRV19-MASTER et la renommer SRV-WDS02

Reseau privé hôte : #2

Changer le nom de la machine en SRV-WDS02

Etape 02

Installer le serveur de Deploiement Windows (WDS)

Etape 03

Installer le DHCP

Etape 04

Configure DHCP

Créer une nouvelle etendue

192.168.240.120 -149

Routeur : 192.168.240.254

DNS = 8.8.8.8 /1.1.1.1

Etape 05

Insérer le ISO de Windows 10

Copier dans le dossier Document du Serveur

Sources/install.wim

Sources/boot.wim

Etape 06

Configurer WDS

Image d’installation : install.wim

Image de démarrare : boot.wim

Etape 07 :

Aller dans les proprietés de WDS

Onglet DCHP

Autoriser client connu et inconnu

Laisser cocher les 2 options DHCP

Pour vérifier

Aller dans service DHCP et verifier si dans option etendu vous avez l’option 60

Etape 8 :

Démarrer le service WDS (clic droit / toutes les taches)

ou

On redémarre le serveur

Etape 09

-Lancer le client en boot F12

LOGIN = SRV-WDS02\administrateur

MDP = Reponse2025

<u>Note Pour Windows 11:</u>

Bug avec le boot de Win 11 et Virtualbox

Utiliser le boot de Win 10.

CAPTURE IMAGE

Etape 00 – Préparer la machine WIN 10 qui doit être capturé puis lancer sysprep

C:\Windows\System32\Sysprep

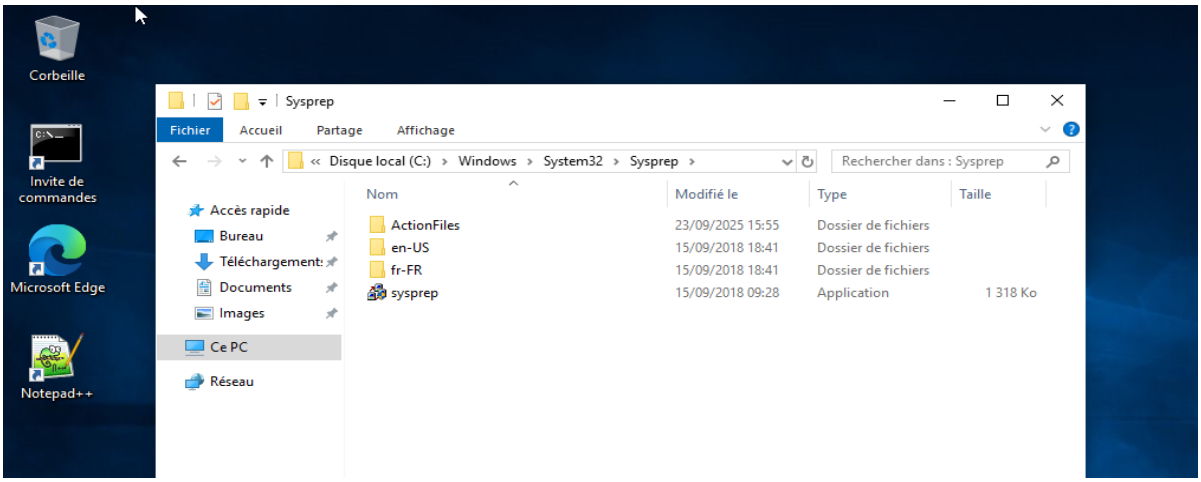

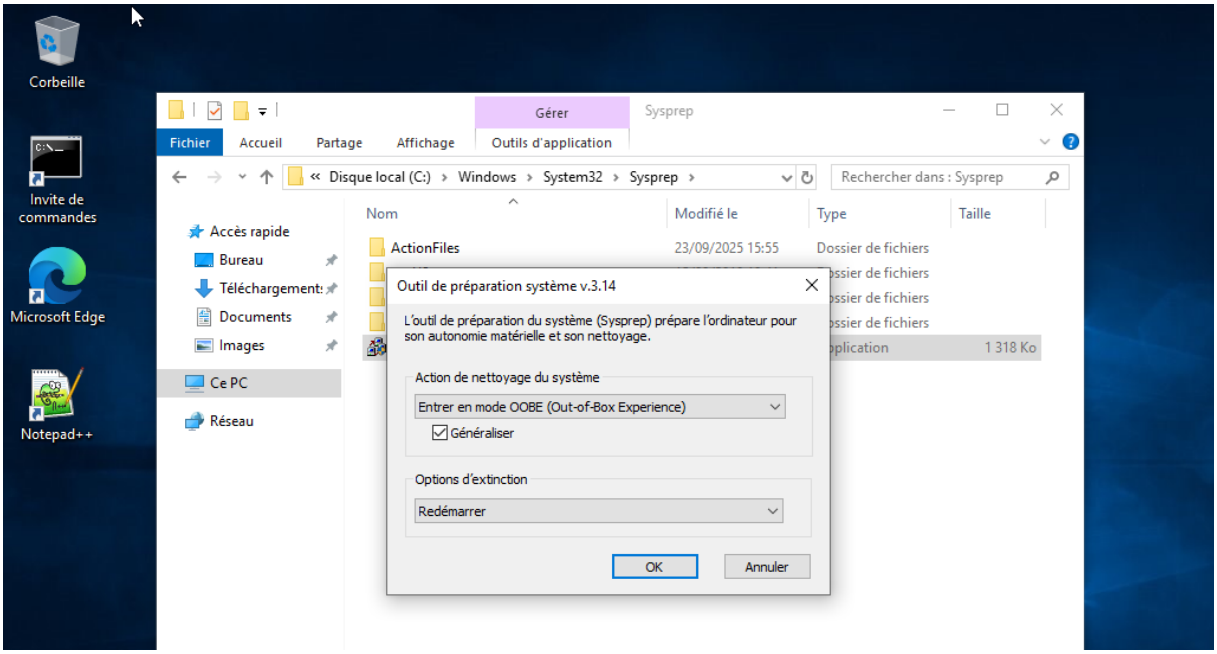

SUR LE SERVEUR WDS

INFORMATION dans cette démo

Le serveur WDS se nomme SRV-WDS01

*Le dossier partagé **c:\RemonteInstall** a été déplacé et renommé **e:\wds**.*

*Le chemin de partage est **\\srv-wds01\reminst***

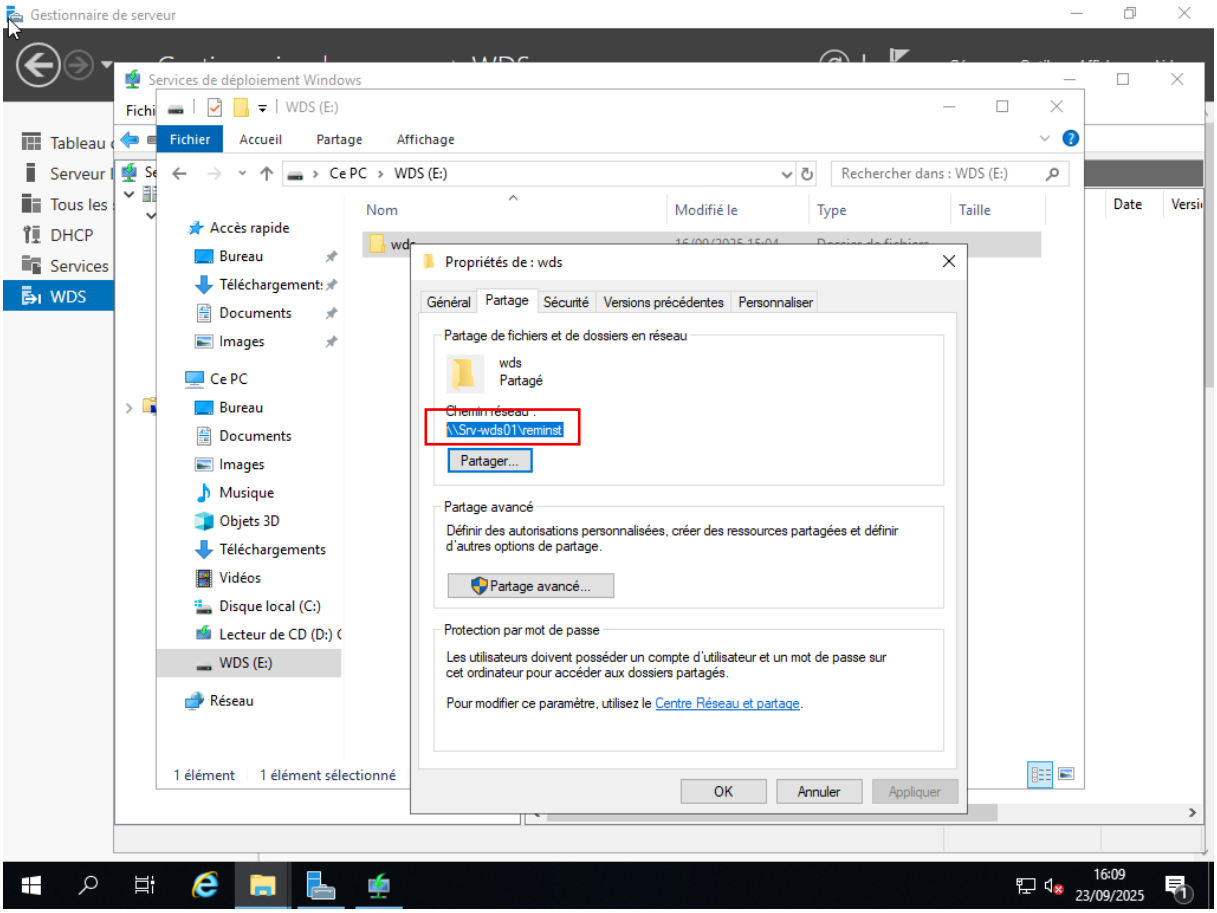

Faire Clic droit sur l'image de Démarrage de Win10 , Choisir **Image Capture**

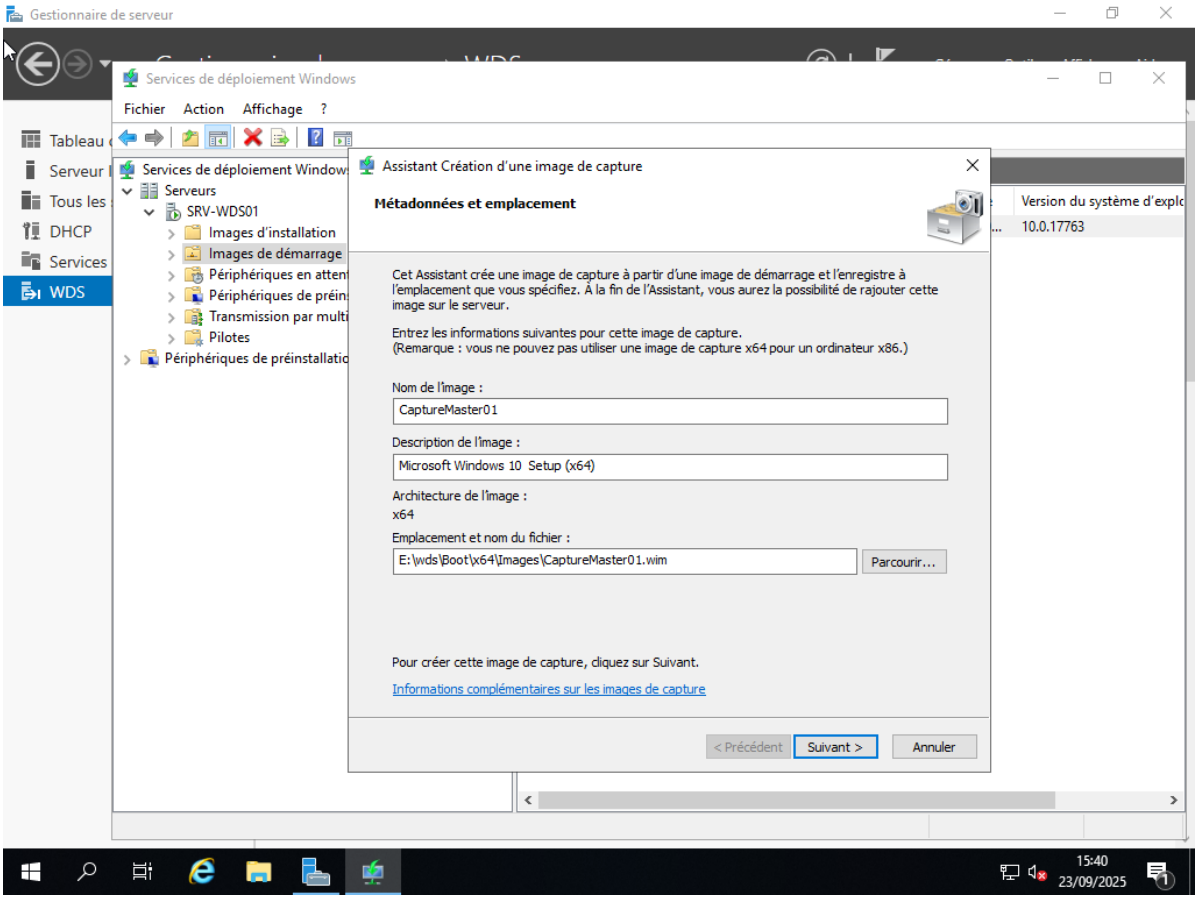
Gestionnaire de serveur
Services de déploiement Windows
Fichier Action Affichage ?
Tableau
Serveur
Tous les
DHCP
Services
WDS
Services de déploiement Windows
Serveurs
SRV-WDS01
Images d'installation
Images de démarrage
Périphériques en attent
Périphériques de préin
Transmission par multi
Pilotes
Périphériques de préinstallatio
Assistant Création d'une image de capture
Métadonnées et emplacement
Cet Assistant crée une image de capture à partir d'une image de démarrage et l'enregistre à l'emplacement que vous spécifiez. À la fin de l'Assistant, vous aurez la possibilité de rajouter cette image sur le serveur.
Entrez les informations suivantes pour cette image de capture.
(Remarque : vous ne pouvez pas utiliser une image de capture x64 pour un ordinateur x86.)
Nom de l'image :
CaptureMaster01
Description de l'image :
Microsoft Windows 10 Setup (x64)
Architecture de l'image :
x64
Emplacement et nom du fichier :
E:\wds\Boot\x64\Images\CaptureMaster01.wim
Parcourir...
Pour créer cette image de capture, cliquez sur Suivant.
Informations complémentaires sur les images de capture
< Précédent
Suivant >
Annuler
Version du système d'exploi
10.0.17763
15:40
23/09/2025

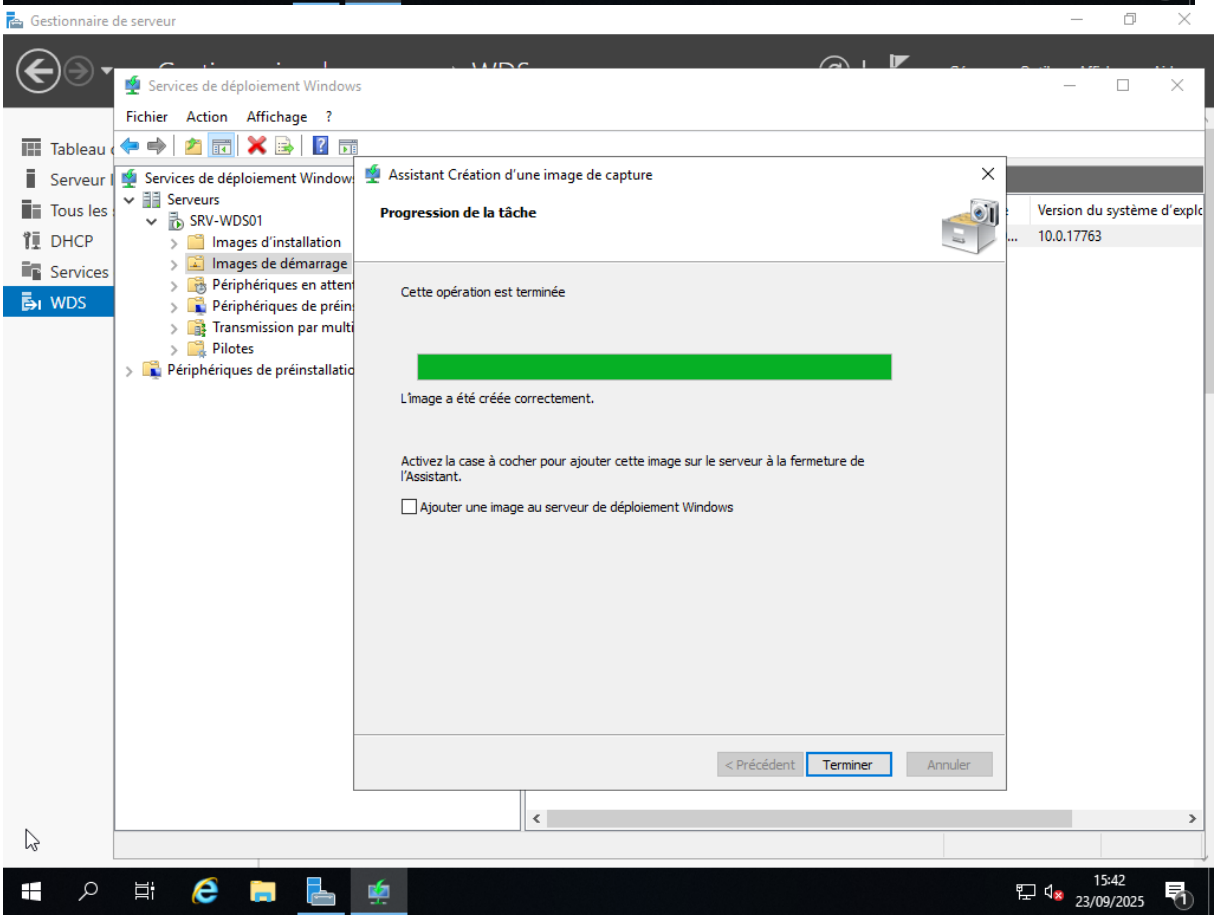
Gestionnaire de serveur
Services de déploiement Windows
Fichier Action Affichage ?
Tableau
Serveur
Tous les
DHCP
Services
WDS
Services de déploiement Windows
Serveurs
SRV-WDS01
Images d'installation
Images de démarrage
Périphériques en attent
Périphériques de préin
Transmission par multi
Pilotes
Périphériques de préinstallatio
Assistant Création d'une image de capture
Progression de la tâche
Cette opération est terminée
L'image a été créée correctement.
Activez la case à cocher pour ajouter cette image sur le serveur à la fermeture de l'Assistant.
Ajouter une image au serveur de déploiement Windows
< Précédent
Terminer
Annuler
Version du système d'exploi
10.0.17763
15:42
23/09/2025

Dans la partie Installation image, créer un groupe WIN10-MASTER-GROUP01

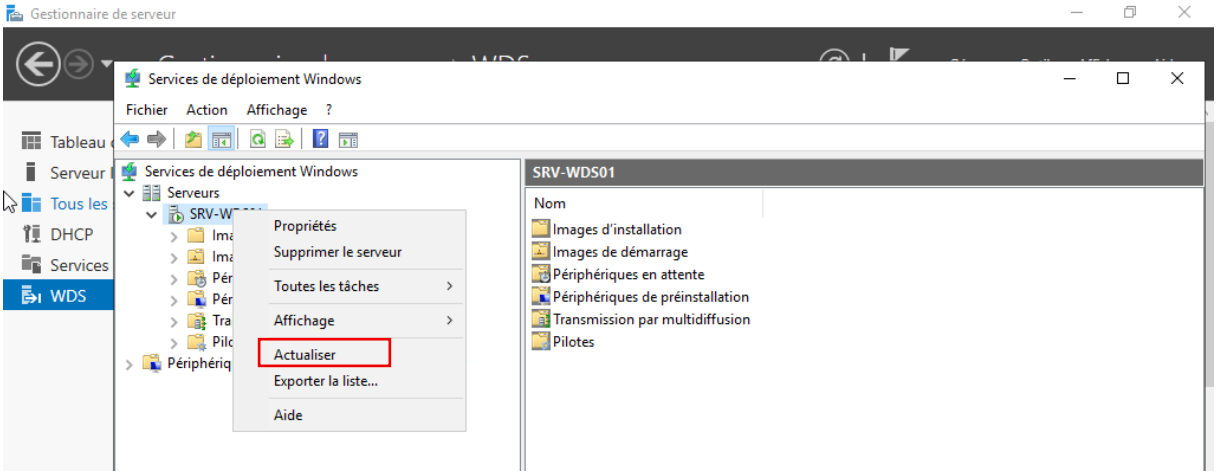

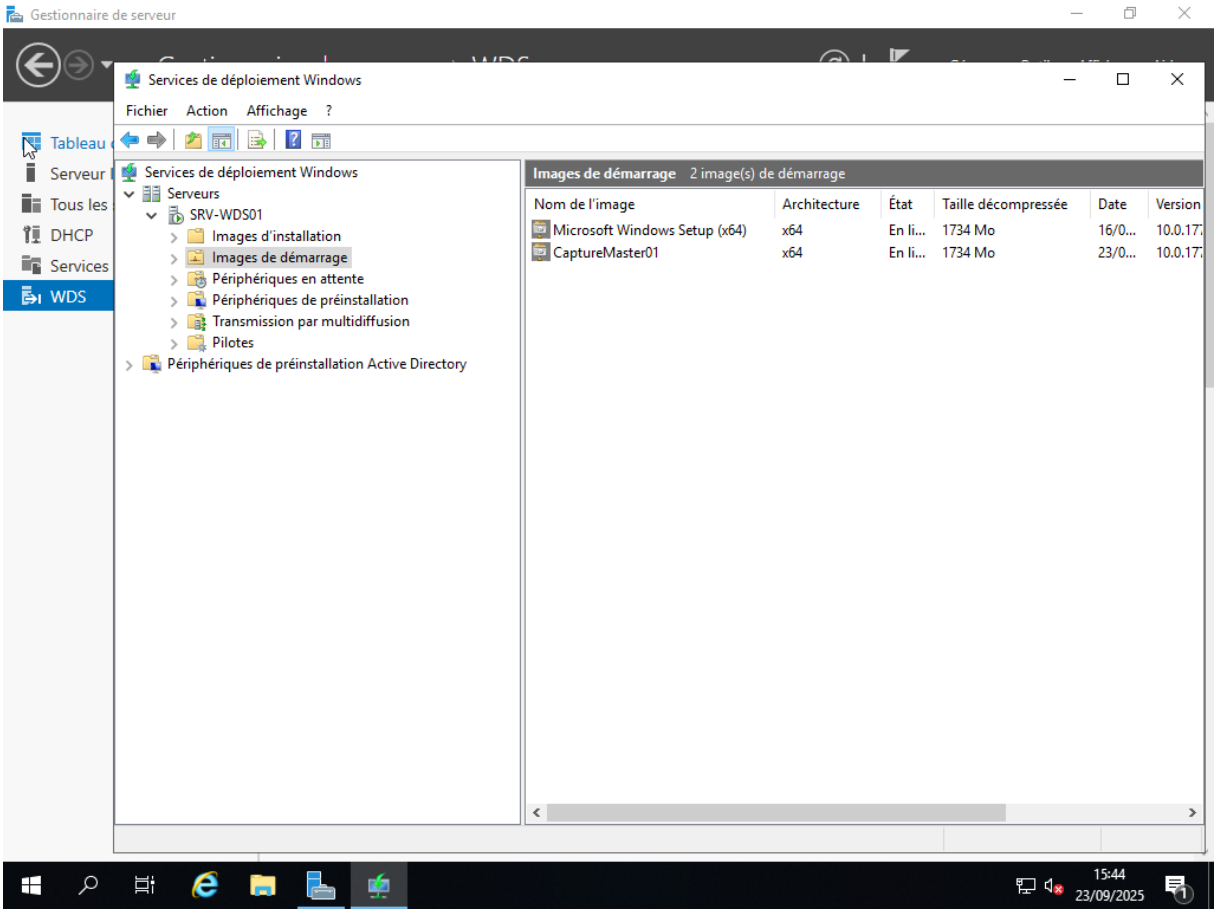

Démarrer votre Client Master sur le réseau

```
VirtualBox temporary boot device selection

Detected Hard disks:



  AHCI controller:
    1) Hard disk

Other boot devices:
 f) Floppy
 c) CD-ROM
 l) LAN

 b) Continue booting
```

```
Intel UNDI, PXE-2.1
PXE Software Copyright (C) 1997-2000 Intel Corporation
Copyright (C) 2010-2020 Oracle Corporation

CLIENT MAC ADDR: 08 00 27 EC 65 02  GUID: A086CD4F-6732-5C4A-A69F-53571B57D80B
CLIENT IP: 192.168.240.201  MASK: 255.255.255.0  DHCP IP: 192.168.240.10
GATEWAY IP: 192.168.240.254

Downloaded WDSNBP from 192.168.240.10 SRV-WDS01

Press F12 for network service boot

Windows Deployment Services: PXE Boot Aborted.

PXE-M0F: Exiting Intel PXE ROM.
Could not read from the boot medium!
Please insert a bootable medium and reboot.
```

```
Windows Boot Manager (Server IP: 192.168.240.10)

Choose an operating system to start:
(Use the arrow keys to highlight your choice, then press ENTER.)

    Microsoft Windows Setup (x64)                                  >
    CaptureMaster01



To specify an advanced option for this choice, press F8.
Seconds until the highlighted choice will be started automatically: 23


ENTER=Choose                                                 ESC=Exit
```

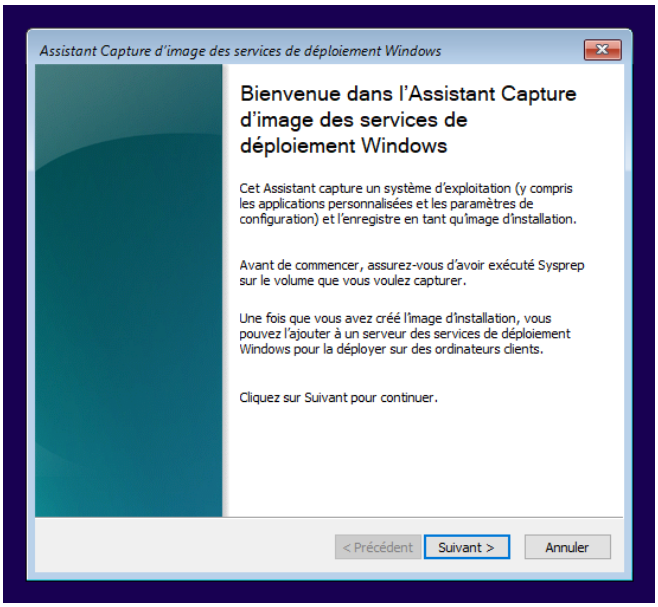
Assistant Capture d'image des services de déploiement Windows
Bienvenue dans l'Assistant Capture d'image des services de déploiement Windows
Cet Assistant capture un système d'exploitation (y compris les applications personnalisées et les paramètres de configuration) et l'enregistre en tant qu'image d'installation.
Avant de commencer, assurez-vous d'avoir exécuté Sysprep sur le volume que vous voulez capturer.
Une fois que vous avez créé l'image d'installation, vous pouvez l'ajouter à un serveur des services de déploiement Windows pour la déployer sur des ordinateurs clients.
Cliquez sur Suivant pour continuer.
< Précédent
Suivant >
Annuler

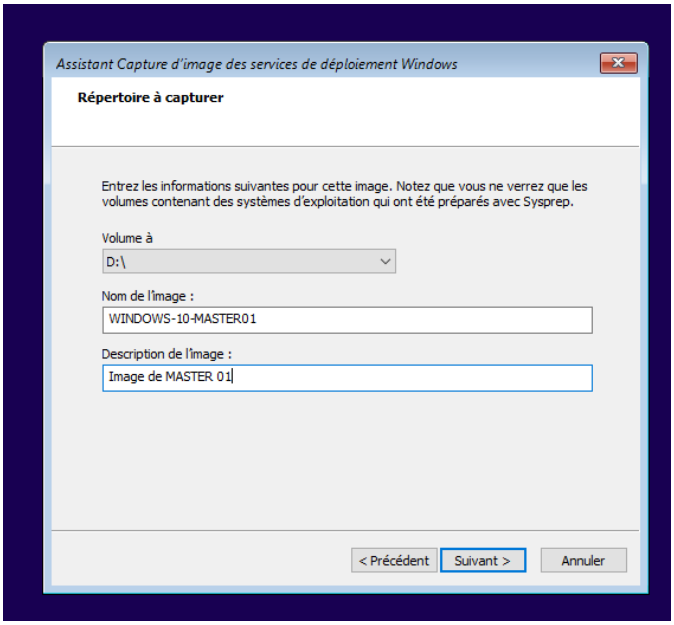
Assistant Capture d'image des services de déploiement Windows
Répertoire à capturer
Entrez les informations suivantes pour cette image. Notez que vous ne verrez que les volumes contenant des systèmes d'exploitation qui ont été préparés avec Sysprep.
Volume à
D:\
Nom de l'image :
WINDOWS-10-MASTER01
Description de l'image :
Image de MASTER 01
< Précédent
Suivant >
Annuler

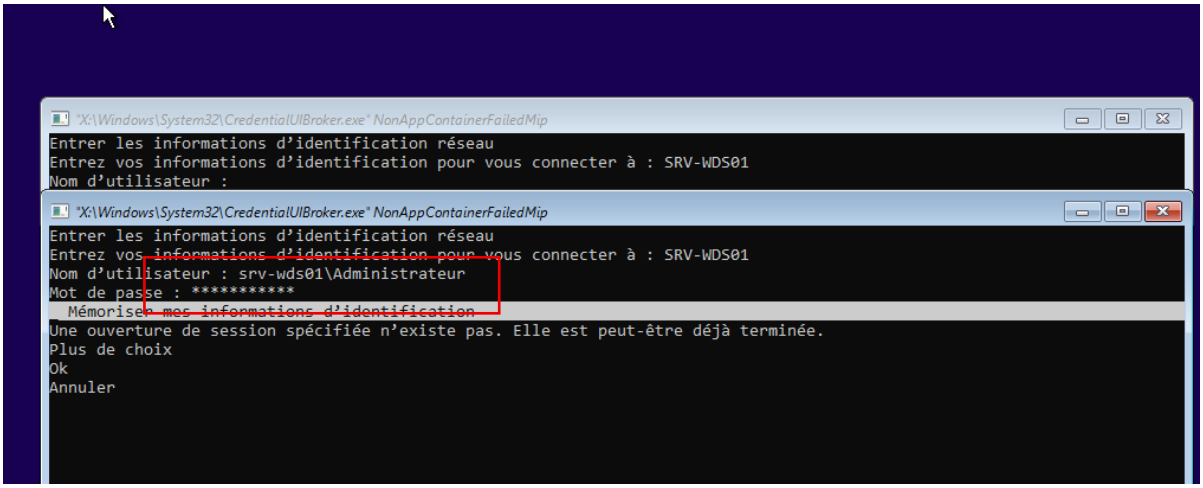
"X:\Windows\System32\CredentialUIBroker.exe" NonAppContainerFailedMip
Entrer les informations d'identification réseau
Entrez vos informations d'identification pour vous connecter à : SRV-WDS01
Nom d'utilisateur :
"X:\Windows\System32\CredentialUIBroker.exe" NonAppContainerFailedMip
Entrer les informations d'identification réseau
Entrez vos informations d'identification pour vous connecter à : SRV-WDS01
Nom d'utilisateur : srv-wds01\Administrateur
Mot de passe : **********
Mémoriser mes informations d'identification
Une ouverture de session spécifiée n'existe pas. Elle est peut-être déjà terminée.
Plus de choix
Ok
Annuler

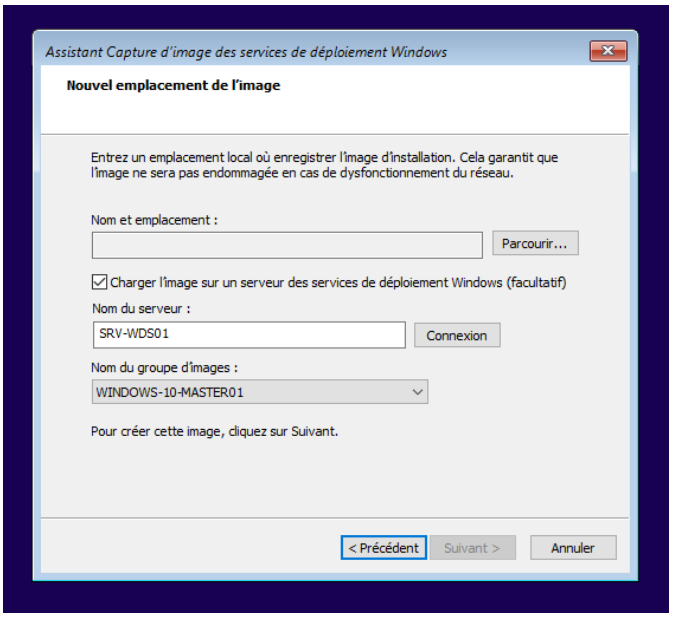
Assistant Capture d'image des services de déploiement Windows
Nouvel emplacement de l'image
Entrez un emplacement local où enregistrer l'image d'installation. Cela garantit que l'image ne sera pas endommagée en cas de dysfonctionnement du réseau.
Nom et emplacement :
Parcourir...
Charger l'image sur un serveur des services de déploiement Windows (facultatif)
Nom du serveur :
SRV-WDS01
Connexion
Nom du groupe d'images :
WINDOWS-10-MASTER01
Pour créer cette image, cliquez sur Suivant.
< Précédent
Suivant >
Annuler

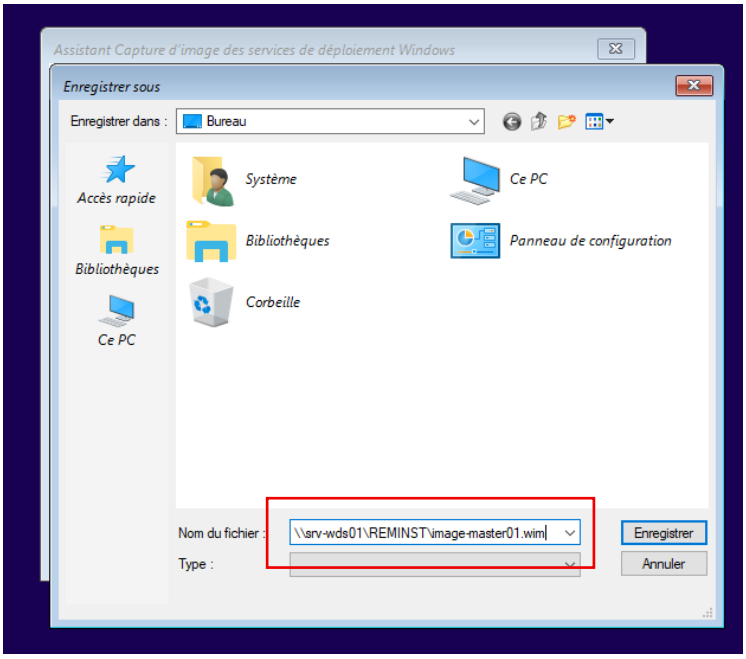
Assistant Capture d'image des services de déploiement Windows
Enregistrer sous
Enregistrer dans :
Bureau
Accès rapide
Bibliothèques
Ce PC
Système
Ce PC
Bibliothèques
Panneau de configuration
Corbeille
Nom du fichier :
\\srv-wds01\REMINST\image-master01.wim
Type :
Enregistrer
Annuler

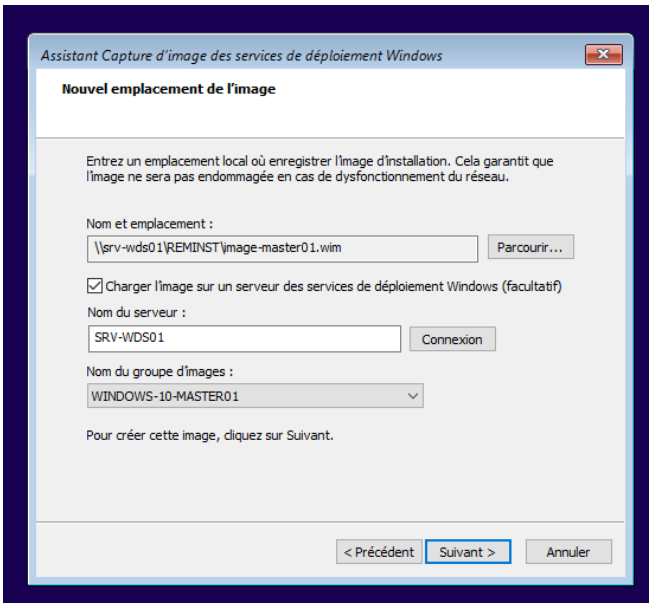
Assistant Capture d'image des services de déploiement Windows
Nouvel emplacement de l'image
Entrez un emplacement local où enregistrer l'image d'installation. Cela garantit que l'image ne sera pas endommagée en cas de dysfonctionnement du réseau.
Nom et emplacement :
\\srv-wds01\REMINST\image-master01.wim
Parcourir...
Charger l'image sur un serveur des services de déploiement Windows (facultatif)
Nom du serveur :
SRV-WDS01
Connexion
Nom du groupe d'images :
WINDOWS-10-MASTER01
Pour créer cette image, cliquez sur Suivant.
< Précédent
Suivant >
Annuler

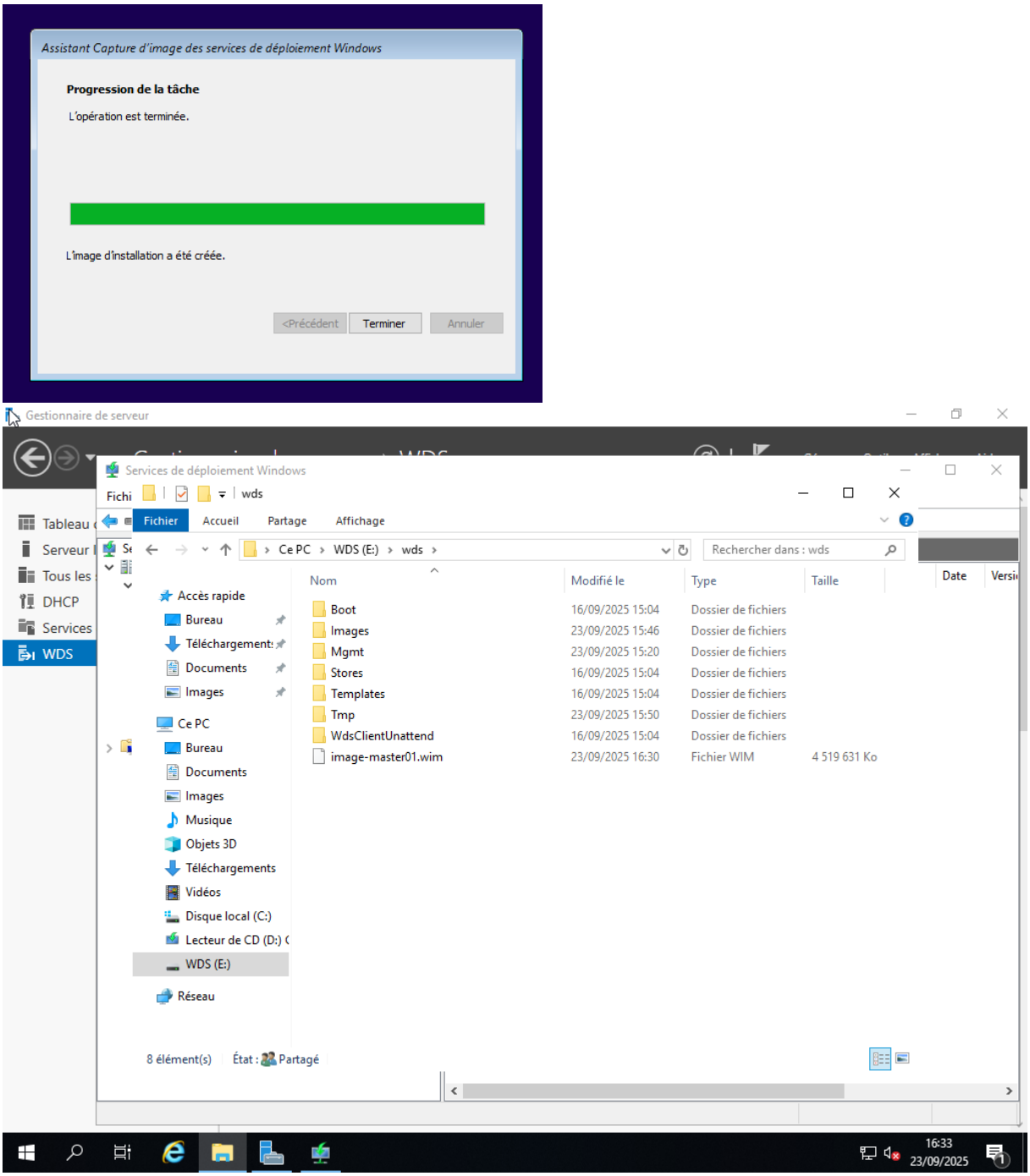
Assistant Capture d'image des services de déploiement Windows
Progression de la tâche
L'opération est terminée.
L'image d'installation a été créée.
<Précédent
Terminer
Annuler
Gestionnaire de serveur
Services de déploiement Windows
wds
Fichier
Accueil
Partage
Affichage
Ce PC › WDS (E:) › wds ›
Rechercher dans : wds
Tableau
Serveur
Tous les
DHCP
Services
WDS
Accès rapide
Bureau
Téléchargement
Documents
Images
Ce PC
Bureau
Documents
Images
Musique
Objets 3D
Téléchargements
Vidéos
Disque local (C:)
Lecteur de CD (D:)
WDS (E:)
Réseau
Nom
Modifié le
Type
Taille
Boot 16/09/2025 15:04 Dossier de fichiers
Images 23/09/2025 15:46 Dossier de fichiers
Mgmt 23/09/2025 15:20 Dossier de fichiers
Stores 16/09/2025 15:04 Dossier de fichiers
Templates 16/09/2025 15:04 Dossier de fichiers
Tmp 23/09/2025 15:50 Dossier de fichiers
WdsClientUnattend 16/09/2025 15:04 Dossier de fichiers
image-master01.wim 23/09/2025 16:30 Fichier WIM 4 519 631 Ko
8 élément(s)
État : Partagé
16:33
23/09/2025

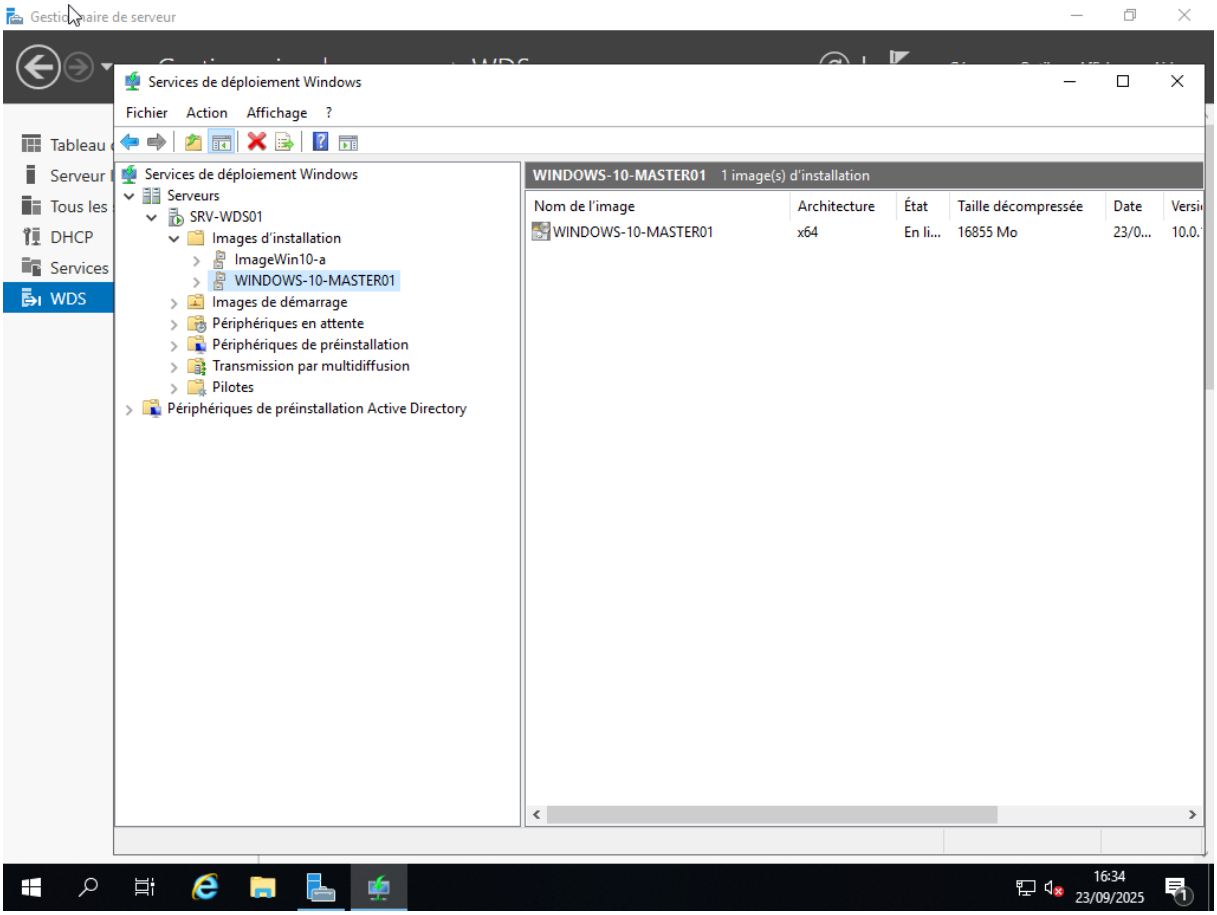
Gestionnaire de serveur
Services de déploiement Windows
Fichier Action Affichage ?
Tableau
Serveur
Tous les
DHCP
Services
WDS
Services de déploiement Windows
Serveurs
SRV-WDS01
Images d'installation
ImageWin10-a
WINDOWS-10-MASTER01
Images de démarrage
Périphériques en attente
Périphériques de préinstallation
Transmission par multidiffusion
Pilotes
Périphériques de préinstallation Active Directory
WINDOWS-10-MASTER01 1 image(s) d'installation
Nom de l'image
Architecture
État
Taille décompressée
Date
WINDOWS-10-MASTER01
x64
En li...
16855 Mo
23/0...
16:34
23/09/2025